



haldde
ARKITEKTER AS

Sorenskriverveien 11
9513 Alta
78437714
post@haldde.as
www.haldde.as

Porsanger boligstiftelse
Teknisk bygg Trekløver

Fase:
Konseptforslag

Rev.	Prosjektnr.: 2439	Gnr./bnr.: 16/1/22 mfl.
------	----------------------	----------------------------

Type tegning:
Situasjonsplan

Dato: 12.09.2024	Målestokk: 1:1000	Sign.: ML
---------------------	----------------------	--------------

Tegningsnr.:
A10-100

Kontroll: ST	Format: A3
-----------------	---------------

A	04.12.24	Endret til valgt plassering, justert arealer	ML	ST
Rev.	Dato	Beskrivelse	Sign.	Kontr.

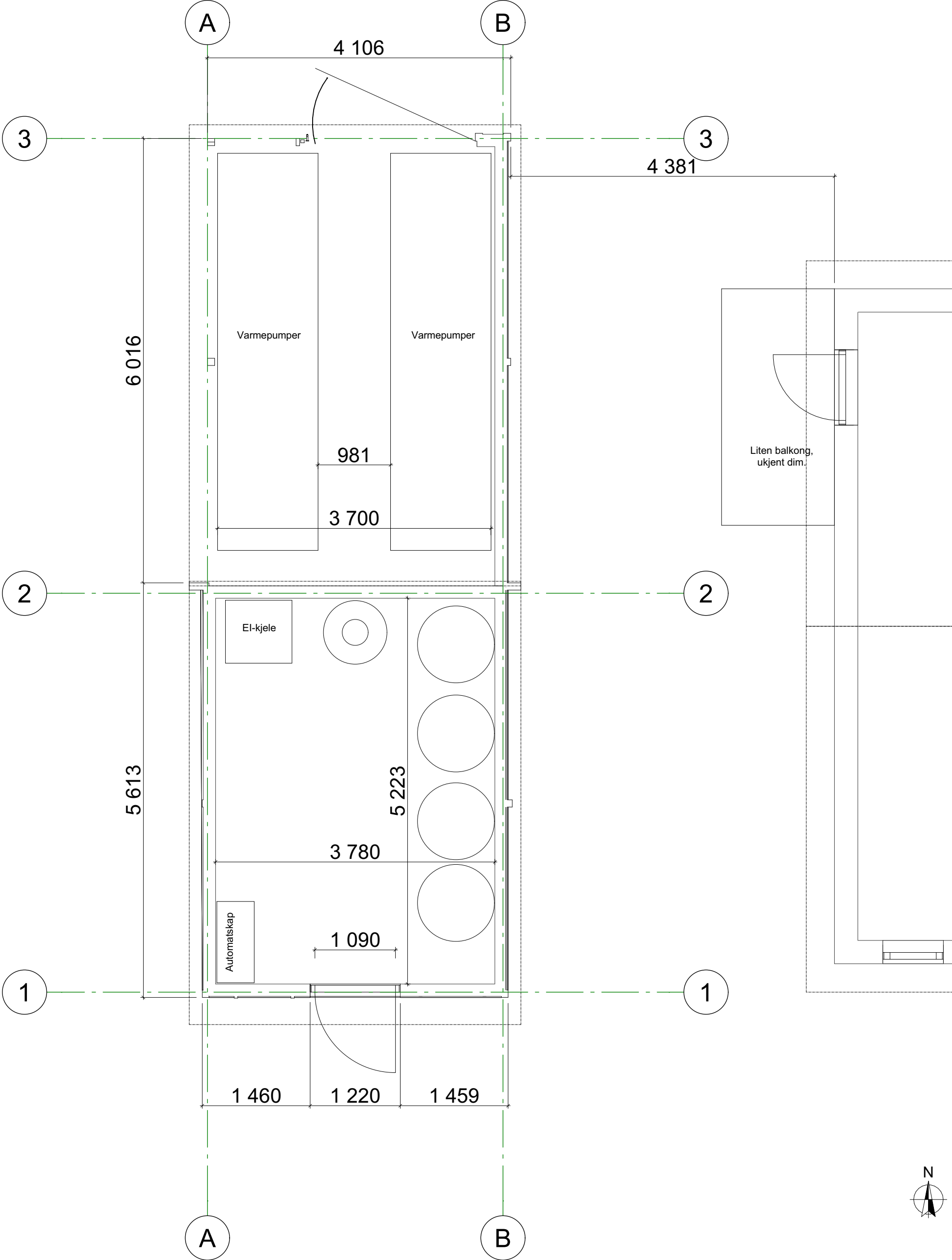

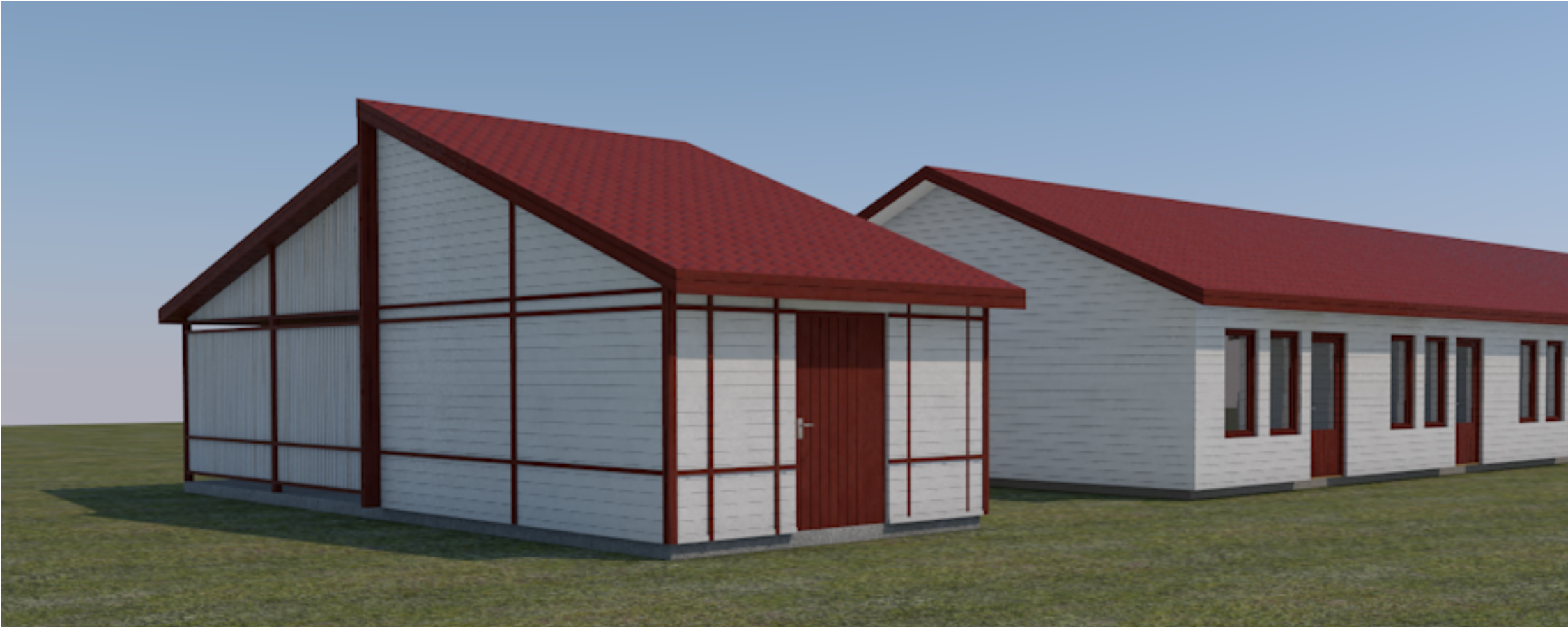

Røde spiler tar opp rytmen fra nærliggende bebyggelse sammen med den liggende hvite kledningen.

Hvite spiler gir god ventilasjon til varmepumper, og er tenkt vertikale for å bryte opp bygget og virke mindre avlangt.



Tett kledning på nedre parti for å skjærme verandaen med henvendelse mot denne vegg.

Lufting i øvre del med spilevegg.

Tegningsnr.: A90-100		Revisjon nr.: -
Type tegning: Illustrasjon fasader		
 		
Eksisterende bebyggelse		
<div><div><h1>haldde</h1><p>ARKITEKTER AS</p></div><div><p>Sorenskriverveien 11 9513 Alta</p><p>78437714 post@haldde.as www.haldde.as</p></div></div>		
Fase: Konseptforslag		Dato: 11.06.2026
Tittel: Porsanger boligstiftelse Teknisk bygg Trekløver Adresse 0000 Sted		Gnr./bnr.: 16/1/22 mfl. Målestokk: Format: A3 Sign.: HHS Kontroll: -
Prosjektnr.: 2439	Tegningsnr.: A90-100	
Type tegning: Illustrasjon fasader		

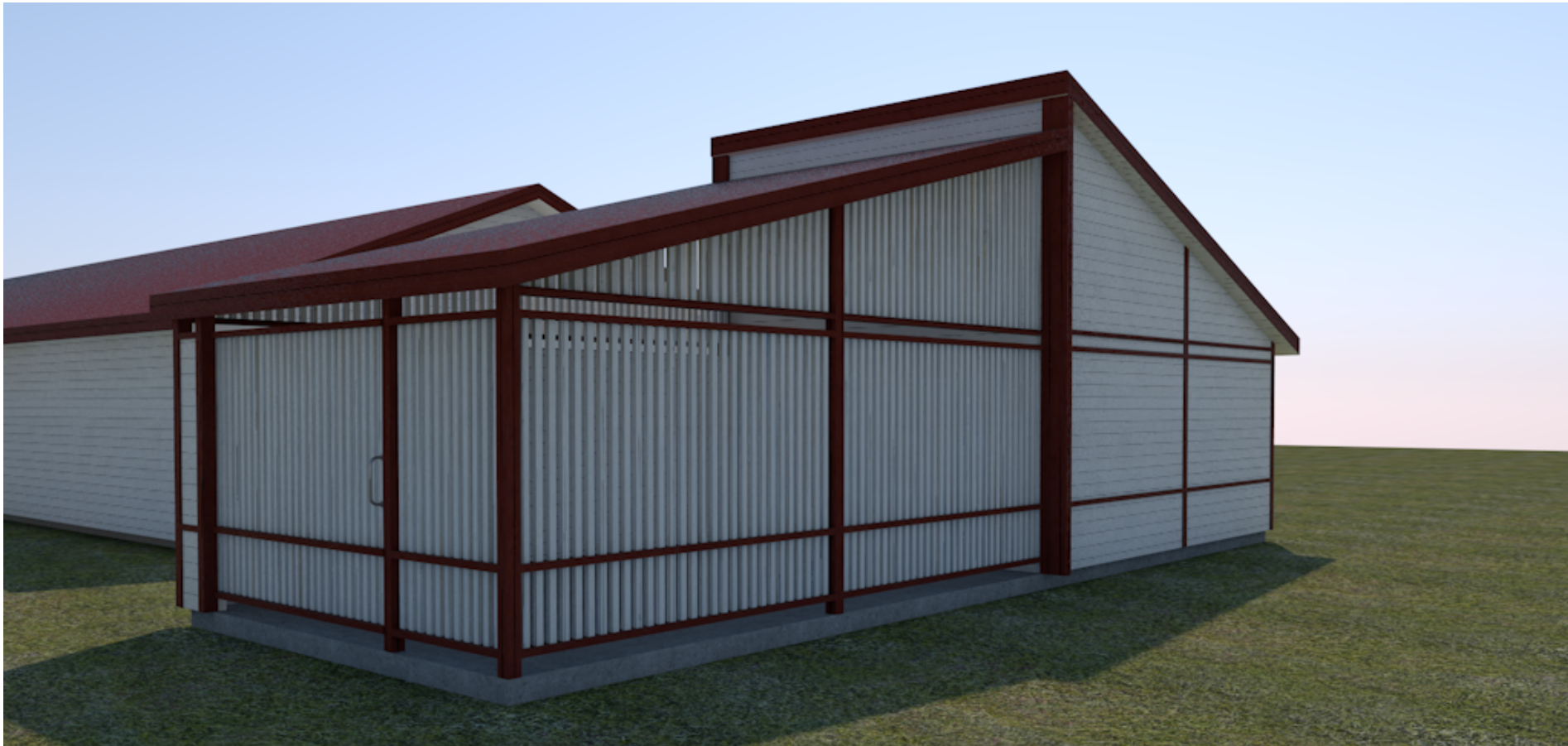

Stående spilevegg for god lufting. Kortvegg mot nord med port-løsning.

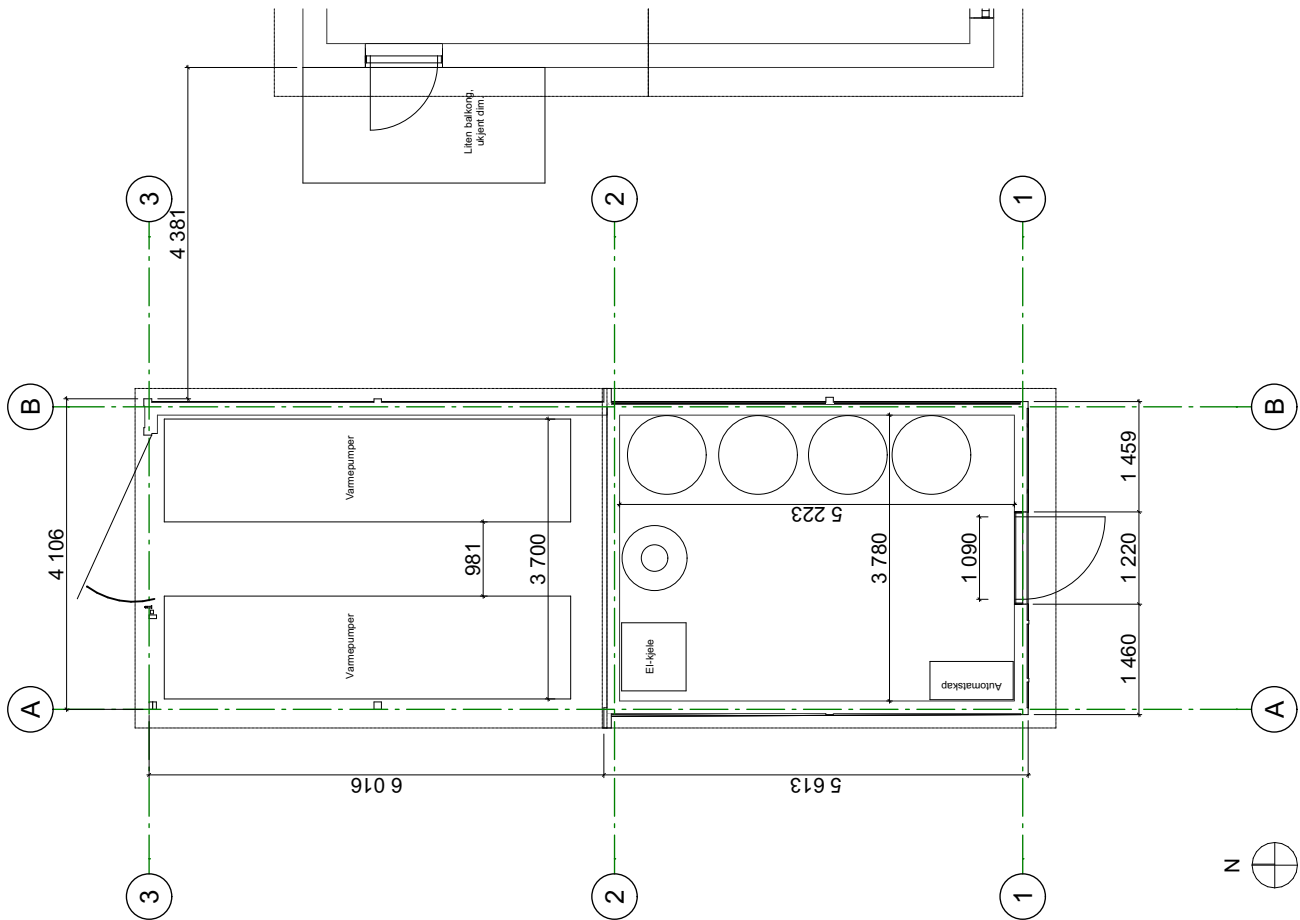

Plan 1. etasje
1:100

Tegningsnr.: A90-200		Revisjon nr.: -
Type tegning: Illustrasjon fasader		
<div></div> <p>Eksisterende bebyggelse</p>		
<div><div><h1>haldde</h1><p>ARKITEKTER AS</p></div><div><p>Sørenskriverveien 11 9513 Alta</p><p>78437714 post@haldde.as www.haldde.as</p></div></div>		
Fase: Konseptforslag		Dato: 11.06.2026
Tittel: Porsanger boligstiftelse Teknisk bygg Trekløver Adresse 0000 Sted		Gnr./bnr.: 16/1/22 mfl. Målestokk: 1:100 Format: A3 Sign.: HHS Kontroll: -
Prosjektnr.: 2439	Tegningsnr.: A90-200	
Type tegning: Illustrasjon fasader		

ALT.1 - ALT.2



A	04.12.24	Endret til valgt plassering, justert arealer	ML	ST					
Rev.	Dato	Beskrivelse	Sign.	Kontr.					

Porsanger boligstiftelse			Type tegning: Situasjonsplan			Tegningsnr.: A10-100		
Fase: Konseptforslag			Dato: 12.09.2024			Målestokk: 1:1000		
Tegnisk bygg Treklover			Gnr./bmr.: 16/1/22 mfl.			Sign.: ML		
Sørenskriverveien 11 9513 Alta 78437714 post@haldde.as www.haldde.as			Prosjektnr.: 2439			Kontroll: ST		
haldde			Format: A3					
ARKITEKTEN AS								

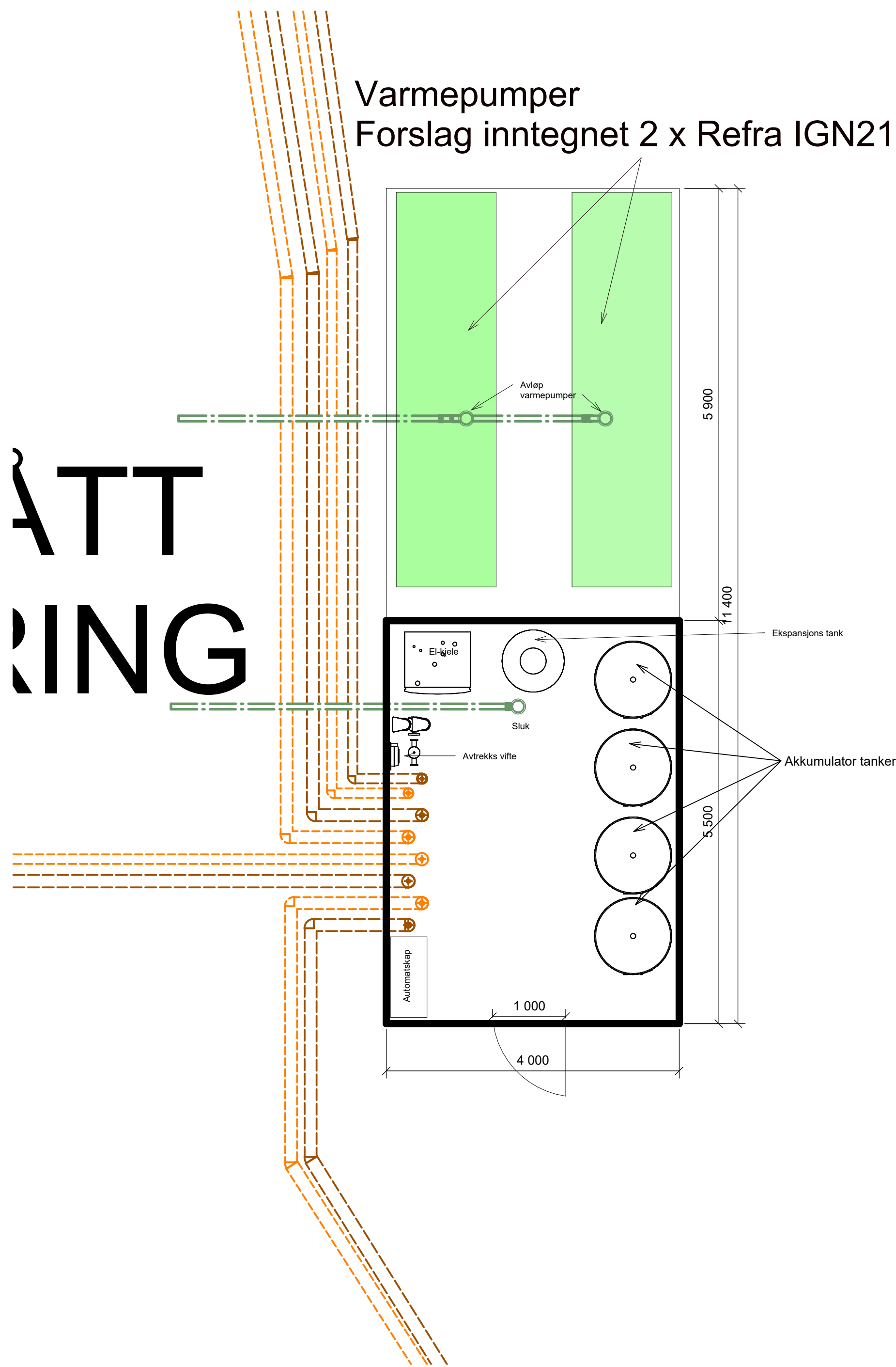

01	2026-06-16	For anskaffelse	DAAN	EIKOp	DANGUT
Rev.	Dato	Beskrivelse	Utarbeidet	Fagkontroll	Godkjent
Dette dokumentet er utarbeidet av Norconsult som del av det oppdraget som fremgår nedenfor. Opphavsretten tilhører Norconsult. Dokumentet må bare benyttes til det formål som oppdragsavtalen beskriver, og må ikke kopieres eller gjøres tilgjengelig på annen måte eller i større utstrekning enn formålet tilsier.					
Byggherre				Målestokk (gjelder A1)	1 : 50
Trekløver Tekniskrom					
Norconsult		Oppdragsnummer	Tegningsnummer	Revisjon	
		52400900	V-20-01-02	F01	

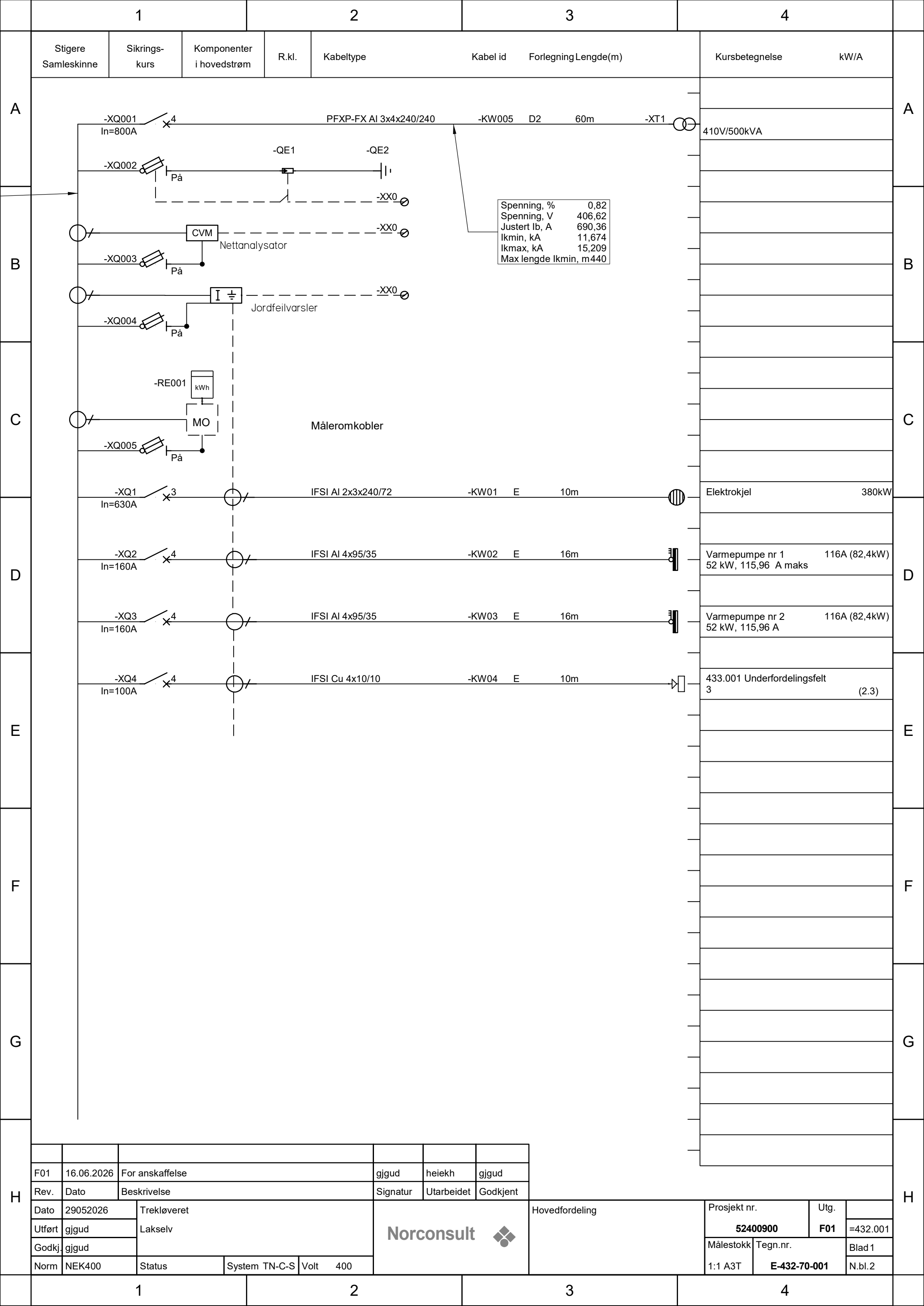

	1				2			3			4			
A	Stigere Samleskinne	Sikrings-kurs	Komponenter i hovedstrøm	R.kl.	Kabeltype	Kabel id	Forlegning Lengde(m)		Kursbetegnelse	kW/A		A		
B														
C														
D														
E														
F														
G														
H														
	1				2			3			4			